N°23 - Février 2026

La news.eco

TULLINS

L'info utile pour les acteurs économiques de la commune.

Edito

L'année 2026 démarre sur de nouveaux projets pour nos entreprises (voir les articles concernant ATK, Plast3C, Eur'Ohm, SMOC, Devalliet...), malgré un contexte national et international difficile. Les projets au niveau communal continuent sur leur lancée : Tullins'Rénov, chantier Place Docteur Valois, charte des devantures, préemption de commerce... Autant de sujets que vous découvrirez ci-après.
Bonne lecture !

Gérald CANTOURNET
Maire de Tullins
Vice-Président au Pays Voironnais
en charge de l'accompagnement vers l'emploi et l'insertion
Président de la Maison de l'Emploi du Pays Voironnais et Sud-Grésivaudan
Élu référent "Territoires d'Industrie"

> Si le chantier se poursuit encore jusqu'au début du printemps, la transformation est déjà visible : une place désormais mise à niveau, davantage de végétation, de nouveaux sanitaires publics, des stationnements minutes, et une zone de rencontre (20 km/h) où piétons et cyclistes sont prioritaires sur la voiture.

PORTRAIT D'ENTREPRENEURS

Franck Moustier et Denis Bertagnolio ATK et PLAST-3C

ATK (www.atk.fr) créée en 2018 par Franck Moustier et Lucien Azidane, conçoit et fabrique des outillages pour l'injection de pièces thermoplastiques, thermodurs et silicones.
En 2021, la société est accueillie pour 2 ans dans les Ateliers Relais de la zone du Peuras. Ces locaux sont mis à disposition par la CAPV à de jeunes entreprises (- de 5 ans) afin de faciliter le démarrage de leurs activités .
Le choix de Tullins pour s'implanter de manière définitive fut une évidence pour les deux fondateurs. Le but étant de trouver un lieu d'ancrage qui soit accessible aux salariés quel que soit leur modalité de transport : train-vélo-voiture et à mi-parcours de leurs domiciles respectifs. A noter que Tullins bénéficie de cette situation attractive avec la présence de la gare SNCF et des infrastructures routières (routes départementales et autoroute) proche de Grenoble, Valence et Chambéry.
La difficulté pour rester à Tullins, c'est que la ZA du Peuras n'a pas de terrain à bâtir et la recherche d'un local correspondant aux attentes n'est pas facile.
Dans le cadre de leur investissement de bâtiment industriel, ATK a choisi de s'associer à PLAST-3C pour une question de complémentarité de leurs activités mais aussi dans un souci de mutualisation et d'optimisation des surfaces.
Ils ont acheté un bâtiment existant qu'ils ont fait rénover et agrandir tout en construisant une extension en ossature en bois équipée de panneaux photovoltaïques et d'un dispositif de récupération des eaux de pluie. Cette envie d'être le moins impactant d'un point de vue environnemental est un fil conducteur dans la gestion de leurs entreprises respectives aussi bien pour leurs salariés que pour leurs clients.
Ce projet s'inscrit dans la continuité de leurs relations commerciales initiées 4 ans auparavant.

PLAST-3C (www.plast3c.fr) est un bureau d'études créé en 2019 par Denis Bertagnolio spécialisé dans la conception de produits mécaniques, mécatroniques et plasturgiques. PLAST3C est aussi formateur pour le compte de Polyvia Formation, le syndicat de la plasturgie.

Dans ce nouveau bâtiment de 1000 m², un pôle multi-compétence en plasturgie a été créé. Il comprend 2 bureaux d'études, un atelier de fabrication de prototypage rapide, un atelier de fabrication d'outillages, un centre d'essais d'injection, une zone de montage et assemblages de produits, ainsi qu'un centre de formation.
Comme dans beaucoup de secteurs industriels, il y a une pénurie de techniciens. C'est pourquoi, l'aspect formation est primordial dans ce projet car il est très difficile de trouver des compétences dans ces métiers. C'est dans ce cadre là, que le pôle a accueilli sur leur site en septembre 2025, le camion PUXI de Polyvia. Un espace immersif dédié à la découverte des matériaux plastiques et de leurs usages industriels. Plus de 100 collégiens et des étudiants ont pu venir découvrir concrètement les métiers de la plasturgie.

ATK & PLAST-3C travaillent pour des clients dans des domaines très exigeants comme le médical, paramédical et l'automobile mais aussi sur des secteurs tels que les télécoms, l'énergie et les sports outdoor.
En janvier 2026, The R&D factory (www.therdfactory.com) est venue également s'installer au pôle pour renforcer les compétences sur la partie prototypage rapide.

Ces 3 sociétés sont très dynamiques et agiles ce qui leur permet de s'adapter à la conjoncture économique actuelle, mais surtout d'offrir une chaine de valeur plasturgique complète aux prospects et clients.

OPÉRATIONS EN COURS...

Point sur les travaux en cours en Centre-ville

La fin des travaux est prévue pour le début du printemps, sans date précise à ce stade en raison des conditions météorologiques.
Les travaux de réseaux et de VRD sont désormais achevés. La mise en place des revêtements de surface se poursuit, comprenant les pavés, les bétons désactivés et les enrobés.
Les aménagements paysagers sont également en cours avec la plantation des arbres, arbustes et autres végétaux. Le mobilier urbain comme les corbeilles, potelets, banquettes ou encore totems, sera installé très prochainement.

Charte des devantures et des enseignes commerciales

Les devantures commerciales jouent un rôle essentiel dans la qualité du paysage urbain, elles constituent un élément clé de la dynamique commerciale et représentent souvent le premier argument de vente d'un établissement.
Cette charte a pour vocation d'accompagner les commerçants et artisans dans leurs projets de création ou de rénovation de devantures et d'enseignes commerciales et dans les démarches d'urbanisme requises.
C'est un guide pratique, élaboré en collaboration avec l'Architecte des Bâtiments de France et le service urbanisme, destiné à les orienter dans leurs réalisations (devantures, enseignes, stores, grilles ...).
Ce guide sera bientôt disponible sur le site de la ville, rubrique Economie et/ou Urbanisme.

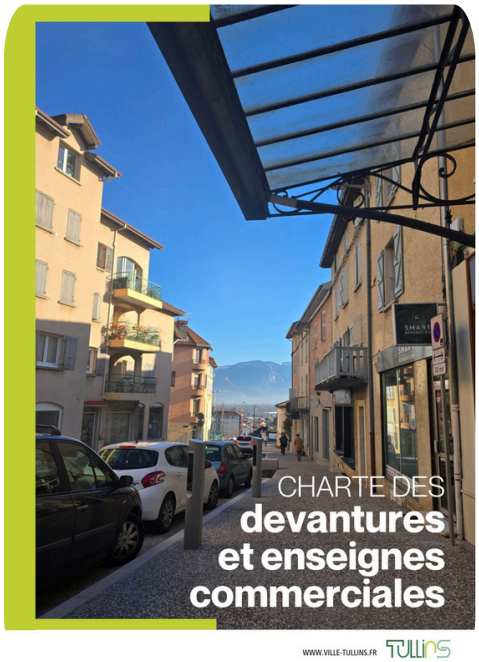

Appel à projets
New Print Services

La commune de Tullins a signé une convention de portage avec l'EPFL-D (l'établissement public foncier local du Dauphiné) pour devenir propriétaire du magasin NEW PRINT SERVICES. Ce local, dont la localisation est particulièrement stratégique (place Docteur Valois), est destiné à accueillir des activités de commerce de proximité, activité artisanale, contribuant à l'animation de la vie marchande et venant s'inscrire en complémentarité de l'offre commerciale existante. Au regard de la configuration du local, les commerces de restauration ne sont pas autorisés. La Commune s'engage à remettre le local aux normes sur le premier semestre 2026 pour ensuite lancer un appel à projets. Si vous êtes intéressés surveillez le site de la ville.

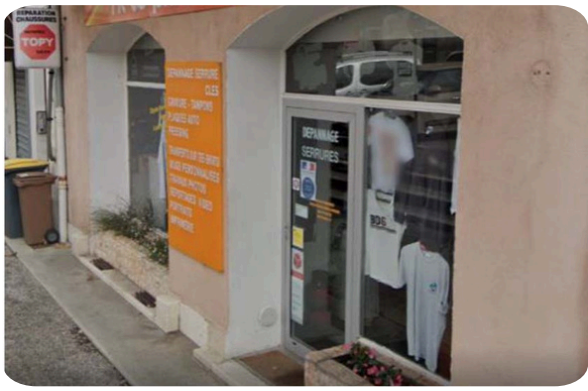

OPÉRATIONS EN COURS...

Une nouvelle gendarmerie à Tullins

Suite à l'adoption du budget de l'État, la Ville de Tullins a pu signer le compromis de vente du terrain de l'ex-camping municipal avec la Société Dauphinoise de l'Habitat (SDH), en vue de l'implantation de la future brigade de gendarmerie.
Des démarches administratives restent à finaliser, notamment la validation du permis de construire et la signature d'une convention tripartite entre le ministère de l'Intérieur, la Ville et la SDH. Sous réserve de ces étapes, les travaux de construction devraient débuter au premier trimestre 2027. Le futur équipement comprendra des bureaux et des locaux techniques pour la brigade ainsi que seize logements destinés aux militaires.

Devenir partenaire des restos du cœur

Les Restos du cœur sont bien connus de tous pour leur action en faveur des plus démunis. Nous avons souhaité les appuyer dans leur recherche de financements complémentaires. Les Restos du cœur peuvent vous proposer tout type de mécénat dans le cadre de votre politique RSE :

- mécénat financier ;
- mécénat en nature : don de matériel (véhicules de transport, chambres froides...), mise à disposition gracieuse de locaux...
- mécénat de compétences : offre de ressources humaines supplémentaires permettant à l'association de poursuivre son développement notamment en matière de logistique, formation, hygiène et sécurité alimentaire, mise aux normes et sécurité des locaux...

Contact :
M. Jacques GOREZ - jacques.gorez@restosducoeur.org
06 71 83 85 82

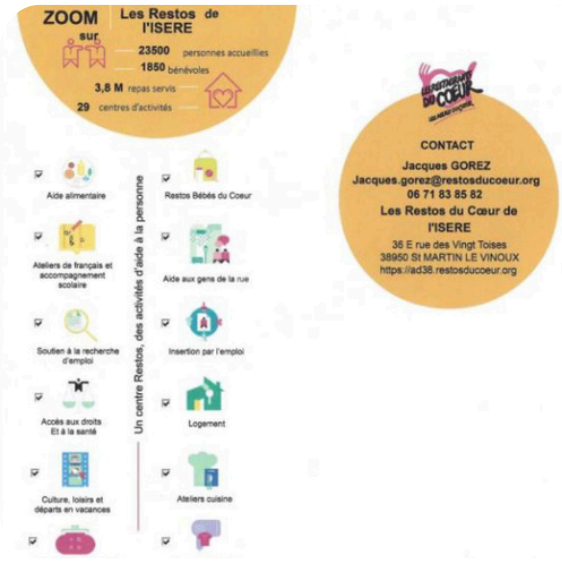

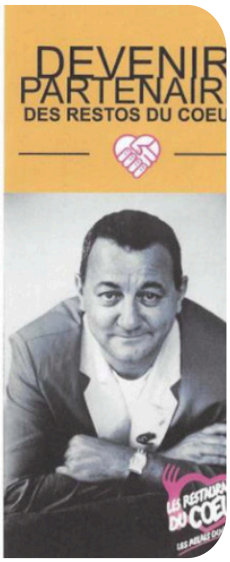

Les rencontres de TULLINS'RENOV 12 décembre 2025 - un succès qui se poursuit

La deuxième édition des Rencontres de Tullins Rénov' était orientée autour des questions de logements vacants et de logements décents.
Cet événement, qui a rassemblé propriétaires privés et professionnels de l'immobilier, a également été l'occasion de dresser un bilan d'une première année prometteuse du dispositif d'aides Tullins Rénov', et de présenter le Permis de louer, en vigueur au 1er février 2026.
Le programme était le suivant :
1. Bilan de la première année de Tullins Rénov'
2. « Sortir mon logement de la vacance » - échanges entre particuliers et professionnels autour des différentes formes de vacance, leurs conséquences et les actions possibles.
3. « Mon logement 100% décent » - échanges entre particuliers et professionnels autour des obligations de décence avec stand de mise en situation
4. Présentation du permis de louer (objectifs, périmètre, procédure, modalités...).

OPÉRATIONS EN COURS...

Des aides pour les commerçants

Avec le programme "**Conseil Performance commerce**", conçu pour les très petites entreprises du commerce et des services, passez à la vitesse supérieure !

📜 Développez vos ventes
📈 Analysez votre marché
💰 Optimisez votre trésorerie
👥 Pilotez vos équipes
♻️ Réduisez vos coûts énergétiques
⚖️Préparez-vous aux obligations réglementaires

Comment ? Grâce à un diagnostic et un accompagnement modulable, votre conseiller #CCI vous donne en **2,5 jours** toutes les clés pour vous renforcer et décoller !

Ce dispositif conçu par la Région Auvergne-Rhône-Alpes, et déployé par le réseau CCI de région Auvergne-Rhône-Alpes, s'adresse aux commerces régionaux de :
☑ Plus de 2 ans
☑ Moins de 10 salariés
☑ Moins de 2 M€ de chiffre d'affaires

Recrutements en cours chez SMOC

Le chiffre d'affaires de SMOC Industries est en pleine croissance. SMOC Industries est concepteur et fabricant d'outils de brochage pour l'industrie automobile, aéronautique et de l'énergie. Pour faire face à son carnet de commandes, SMOC lance une campagne de recrutement avec le soutien de la Maison de l'Emploi. Ainsi, des informations collectives à destination des demandeurs d'emploi ont déjà eu lieu : les mardis 20 janvier et 3 février, à Tullins, Voiron et Saint-Marcellin.
Nous nous réjouissons de ces bonnes nouvelles économiques pour Tullins. .

OPÉRATIONS A VENIR

Futur en vue 27 avril 2026
A la découverte des métiers

Futur en Vue permet aux jeunes de découvrir concrètement le monde professionnel à travers des visites d'entreprises locales. Une occasion unique pour eux de comprendre les métiers de demain, tout en s'imprégnant des enjeux actuels de la transition de notre écosystème.
Votre rôle en tant qu'Entreprise ou Organisation :

- Accueillir un petit groupe d'élèves et 1 ou 2 adultes (enseignant et parent d'élève) pour une visite + échange de 2 heures et demie environ.
- Présentez vos métiers et partagez votre passion et vos engagements RSE.
- Permettre aux jeunes de réaliser des interviews, photos ou vidéos pour qu'ils créent un projet qu'ils présenteront lors d'une grande soirée en mai 2026.

Pourquoi participer ?

- Inspirez la nouvelle génération et faites découvrir les spécificités de vos métiers.
- Renforcez votre visibilité auprès des futurs talents.
- Contribuez au dynamisme du Pays Voironnais et à son attractivité.

Le 27 avril à Tullins, Rives et Charavines.

OPÉRATIONS A VENIR...

Animation Chantier 18 février 2026 / reportée au 25 février 2026

Une visite de chantier (le chantier de la Place Docteur Valois) réservée aux enfants, complétée par des animations réelles (grue, sable, casque de chantier ...) était initialement prévue le 18 février 2026, pendant les vacances scolaires*. Ou comment amener les enfants à s'emparer de ce changement sur les espaces publics et l'expliquer aux adultes.

*au vu des conditions météo, cette animation est reportée au mercredi 25 février.

OPÉRATIONS PASSÉES

Rencontre éco du 2 octobre Épicerie de la Fure

Cette rencontre s'est déroulée à l'épicerie de la Fure (affiliée Panier Sympa) où élus et de nombreux acteurs économiques ont été accueillis par Marie Torres.
Dans sa toute nouvelle épicerie, elle propose des produits alimentaires frais, des fruits et des légumes, des surgelés, et toute l'épicerie sèche. Et aussi des spécialités portugaises !
Dans cette aventure, Marie Torres est accompagnée financièrement dans le cadre du dispositif d'aide à l'investissement par la Région Auvergne Rhône Alpes et le Pays Voironnais à hauteur de 20 000 €.

Rencontre éco du 6 novembre magasin Gamm Vert Avenue Nelson Mandela

Jeudi 6 novembre, c'est au magasin Gamm Vert Tullins que s'est déroulée la rencontre économique.
Après l'incendie qui avait ravagé Gamm Vert en 2023, le magasin avait été installé à titre transitoire à l'emplacement de l'ancien terrain de camping, le temps de construire un nouveau bâtiment.
Depuis le 15 octobre, Gamm Vert est installé avenue Nelson Mandela, à proximité de l'IME.
A l'occasion de la rencontre économique du 6 novembre, les participants ont pu découvrir le nouveau magasin, sa verrière, son espace destiné aux plantes d'extérieur...
Une belle soirée passée avec le directeur du magasin de Tullins et son équipe.

Rencontre éco du 4 décembre 2025 Watt&Home et Eur'Ohm

C'est dans les locaux de Watt & Home/Eur'Ohm, avenue du Peuras à Tullins, que s'est tenue la dernière rencontre économique de 2025, le jeudi 4 décembre.
Merci à Frédéric Mohlo qui nous a permis de visiter d'une part la nouvelle usine Eur'Ohm dédiée à la fabrication de matériels électriques professionnels, et d'autre part l'installation photovoltaïque réalisée sur le toit de cette même usine par Watt & Home.
La visite s'est terminée par un moment de convivialité dans le réfectoire de l'usine, avec un petit déjeuner concocté par le Bon sens des mets, entreprise de restauration hébergée elle aussi sur le site d'Eur'Ohm.

Retour sur les vœux 2026 aux acteurs économiques

Jeudi 8 janvier en soirée, les acteurs économiques de la ville étaient accueillis au cinéma Paradiso par les élus et la MC4 Distribution, gérant du cinéma.
Une belle mobilisation avec plus de 70 personnes : entrepreneurs, artisans, commerçants, professions libérales, représentants de la chambre des métiers et de l'artisanat, du Pays Voironnais et de la Maison de l'emploi Pays Voironnais Sud Grésivaudan pour partager ce moment.

La solidarité était à l'honneur avec la présence des associations de la commune qui avaient participé à la 4ème édition du repas solidaire le 13 décembre.

BON A SAVOIR :

Le cinéma Paradiso est un lieu ouvert à tous vos projets d'entreprise.
Le cinéma peut vous accueillir pour des évènements originaux et fédérateurs.
Des séances privées sont possibles également pour vos collaborateurs.
Et vente de tickets à l'avance au tarif privilégié.
N'hésitez pas à contacter le Cinéma Paradiso par mail : kdmtullins@gmail.com

Rencontre éco du 5 février magasin Glow-up by Mathilde

Nous étions reçus par Mathilde Boulloud, gérante d'un concept store « glow up by mathilde » route de Saint Quentin, ouvert depuis décembre.
Mathilde propose des vêtements mais c'est surtout une incubatrice de talents, elle permet à de jeunes entrepreneuses de se lancer dans le bain de l'entreprise.
Rassemblées dans un même lieu, vous pourrez prendre rendez-vous pour une manucure avec Selena ou Manon, pour une nouvelle coiffure avec Lilou ou Angela, pour une extension ou un rehaussement de cils avec Kenza , ou un drainage lymphatique avec Florentine.
Mathilde est une véritable cheffe d'orchestre avec de nombreuses cordes à son arc.

DEVALLIET présent au salon RETROMOBILE du 28 janvier au 1er février

Présentation de la Baby Mugello et des différentes versions de sa grande sœur sur le salon RETROMOBILE qui s'est clôturé récemment. Bravo à Hervé Valliet pour son énergie.

L'annuaire des commerces est toujours en ligne :

Édition 2025 de l'annuaire des commerces, producteurs et artisans à retrouver sur le site de la ville.

Quelques brèves

- Ouverture zone commerciale Carrefour Market : Glow up by Mathilde – concept store autour de la beauté - route de Saint Quentin.
- Un primeur, magasin Plein Sud a ouvert dans l'ancien local de CAP VITAL, zone commerciale Carrefour Market.
- La couturière "Fleurs en aiguille" est installée au 21 rue Général de Gaulle.
- ATTAVIC – RSP (chauffage, climatisation ...) a ouvert un bureau au 28 rue Victor Hugo.
- Changement de gérant chez CAVYVAN qui devient CAVAUDREY. C'est Audrey ARLANDIS qui rachète le commerce. Une animation aura lieu au magasin de Tullins le vendredi 27 février de 17h à 22h afin de fêter cette cession.
- Ouverture en février d'une MAM (Maison d'assistantes maternelles) au 30 chemin de la Cressonnière : la MAM aux Merveilles.
- Changement de gérance et de nom pour la mini-crèche située à proximité de l'école maternelle Floréal : la Maison des Minis de Tullins.
- Ma boite à Moustiques devient YNYO "Inspire Your Outdoor"

AGENDA A VENIR

- **Mercredi 25 février de 13h30 à 16h00 :** animation chantier pour enfants
- **Jeudi 5 mars à 18h30 :** prochaine rencontre économique chez ATK-Plast 3C
- **Lundi 27 avril :** Futur en vue

BESOIN D'ÉCHANGER AVEC NOUS ?

- Service économie : 04 76 07 40 03
  economie@ville-tullins.fr

  Mairie de Tullins
  Service Economie
  Clos des Chartreux
  38210 Tullins

Retrouvez l'actualité de la ville de Tullins :

En vous abonnement à la page Facebook Ville de Tullins
Travaux Place Valois

En suivant Tullins sur Instagram @villedetullins

En consultant notre site de la ville Ville de Tullins

En installant gratuitement l'application mobile ILLIWAP et en vous abonnant à la station Mairie de Tullins

En suivant Ville de Tullins